

Discover Deli Heritage

'Preserving the memory of shared heritage'

Alex Holsbergen

Nationaal Onderwijsmuseum, Dordrecht 5 juli 2025

Stichting Erfgoed Medan

Introductie

- ❖ Alex Holsbergen, (2^e generatie Indo)
- ❖ Indische moeder (Medan) en Hollandse vader
- ❖ Ondernemer
- ❖ Adviseur van Stichting Erfgoed Medan
- ❖ Projectcoördinator Deliheritage.com

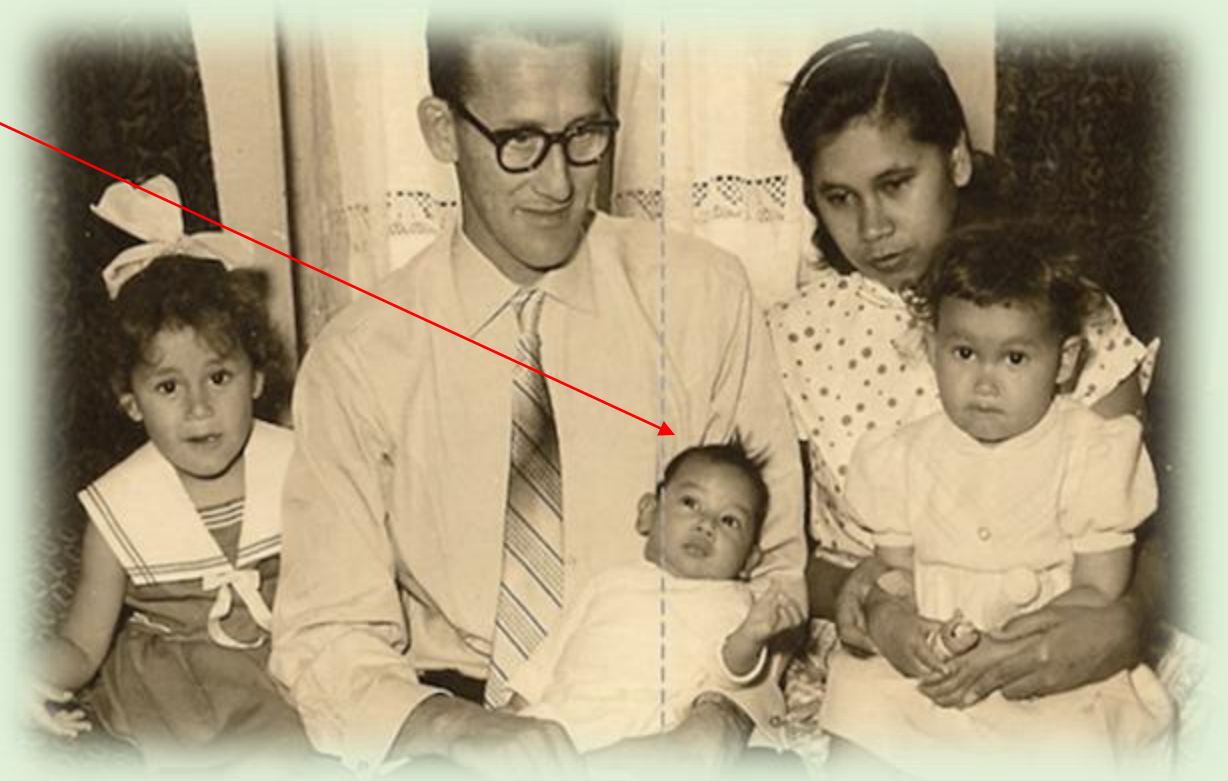

Het project

HET PROJECT
Digitalisering van erfgoed van het
DELI plantagegebied aan de
voormalige Oostkust van Sumatra.

[Juni-December 2024]

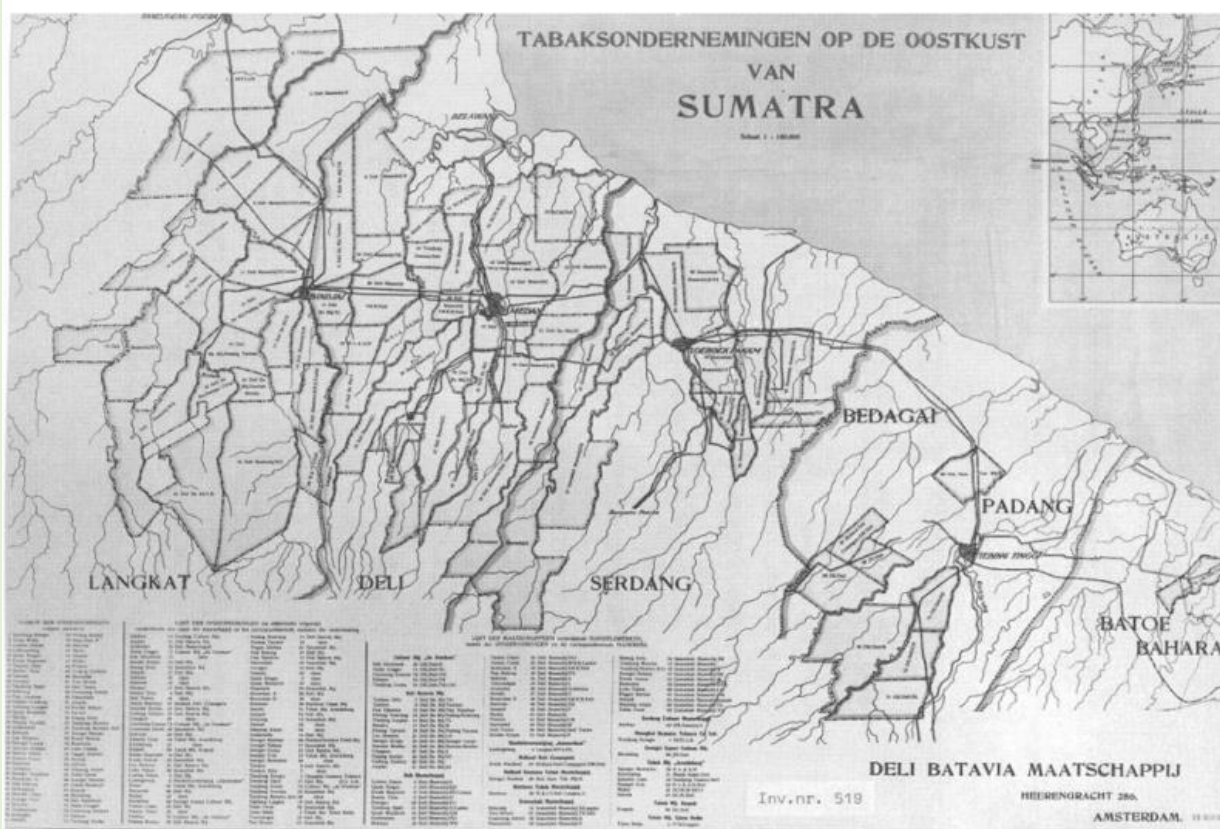

map source: Inventaris van het archief van de NV Deli Maatschappij, Dochtermaatschappijen en Gefuseerde Bedrijven, (ca. 1700) 1869-1989 (1994), Versie: 12-01-2022. <https://www.nationaalarchief.nl/onderzoeken/archief/2.20.46>

DELI gebied

- Deli gebied in 1612 onder gezag sultanaat Atjeh
- Vanaf 1862 erkend als zelfstandige residentie
- Deli, Serdang, Langkat, Asahan en Simoeloengoen
- Komt echter in 1872 weer onder Nederlands gezag
- Deli gebied erg geschikt voor tabaksbouw en rubber
- Pionieren en exploitatie - 1869 Deli Maatschappij
- Deli gebied met vele Europese ondernemingen vervult belangrijke rol in de wereldhandel.

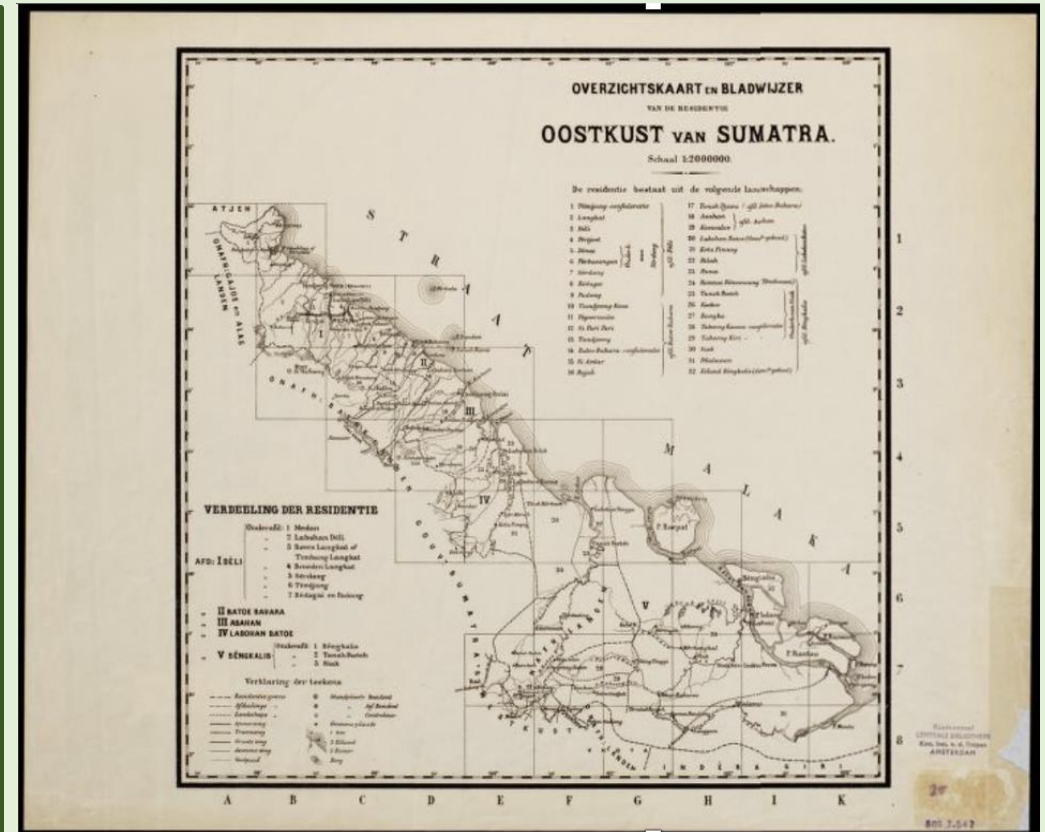

Voor Nederland en Nederlandse ondernemingen wordt dit gebied een economische parel.

Belang van digitalisering

Digitalisering is duurzame manier om het erfgoed zichtbaar, toegankelijk en (her)bruikbaar te maken voor huidige en volgende generaties.

- Verhoogde toegankelijkheid
- Behoud van kennis en geschiedenis
- Duurzame opslag
- Efficiënter beheer en vindbaarheid
- Nieuwe toepassingen en mogelijkheden

Tobacco Drying House

(source: <https://cintaperkebunan.blogspot.com/> (left), [Indozone](https://www.indozone.com/) (right))

Positionering van het project

beleid

drie pijlers

erfgoed

educatie

welzijn

projecten

BEHOUD VAN ERFGOED STEEDS MEER ONDER DRUK

Deliheritage.com heeft als doel om de boodschap en waarde van het materiële en immateriële erfgoed van het DELI gebied voor toekomstige generaties te behouden, delen en door te geven.

ZICHTBAARHEID

VINDBAARHEID

BESCHIKBAARHEID

BRUIKBAARHEID

TOEN & NU

PERSONALISATIE

DIGITALISERING

HISTORISCHE OBJECTEN, LOCATIES, BEELDMATERIAAL, (PERSOONLIJKE) VERHALEN, ARCHIEFSTUKKEN, GEBEURTENISSEN

HIDUP => Samenwerking Nederland en Indonesië

Heritage preservation through Indonesian Dutch Partnerships (HIDUP)

Stichting Erfgoed Medan

Beranda Warisan Sumatra

Ministerie van VWS

Department of Architecture Faculty of Science & Technology,
Universitas Sumatera Utara Universitas Pembangunan Panca Budi

Lepas Landas Pro
(Architecture and GIS Solutions)

Architecture Study Program,
IMAT (Institut Modern Arsitektur dan Teknologi)

Historical Science Study Program,
Universitas Sumatera Utara

Stichting Erfgoed Medan

RS Deli – januari 2025

Condition of Deli Tobacco Assets

Former Deli Tobacco Hospital, struggling through time and development.
(source: detik.com (left), [Zebua 2021](#) (right))

Deli ziekenhuis steeds meer in verval en inmiddels grotendeels gesloopt en vervangen door restaurants en shops.

Nog wat impressies - 2025

Esplanada – Merdeka Plein

Collectie Tropenmuseum

Jl Putri Hijau – voormalige Boolweg

Ontwikkeling & Groei

Rond 1900 exploitatie van > 120.000 ha

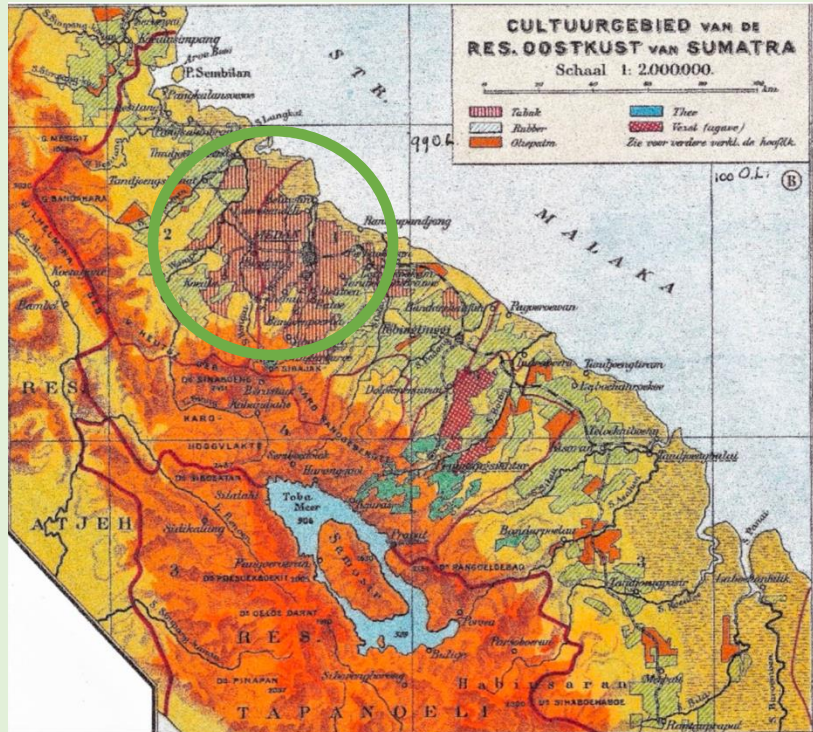

Explosieve groei van Medan

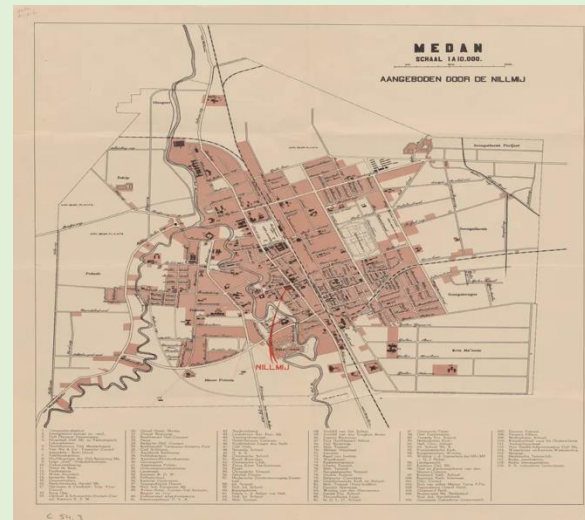

AVROS gebouw jaren '20

Collectie Tropenmuseum
Deli Spoorwegmaatschappij (1883)

Privé collectie John Boom

Ontwikkeling & Groei

Dominante aanwezigheid Nederlandse cultuurondernemingen

- ❖ Deli Maatschappij
- ❖ Senembah Maatschappij
- ❖ Deli-Batavia Maatschappij
- ❖ Tabak Maatschappij Arendsburg

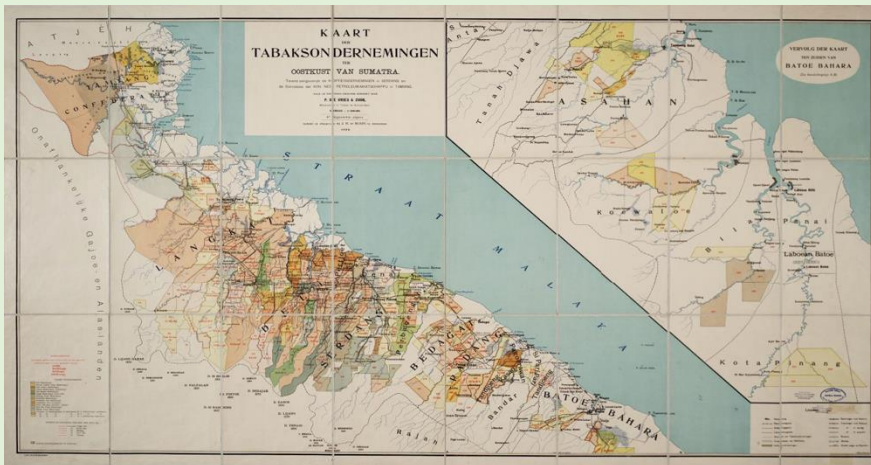

DELIHERITAGE.COM Platform

De enorme groei zorgt voor een blijvende invloed op de sociaal-culturele en economische ontwikkeling, architectuur van huizen, gebouwen, de bijzondere locaties en infrastructuur.

Maar ook op de levens van vele Nederlanders die hier een deel van hun leven, alleen of samen met gezin en familie hebben doorgebracht, gewoond, gewerkt of gedeeltelijk zijn opgegroeid

biedt de bezoeker een digitale ontdekkingsreis, een verkenning vanuit het heden naar het verleden.

EEN KORTE RONDLEIDING

HOME

Bezoeker kan zoekopdracht ingeven via *Advanced Search* of een thema via de menubalk selecteren.

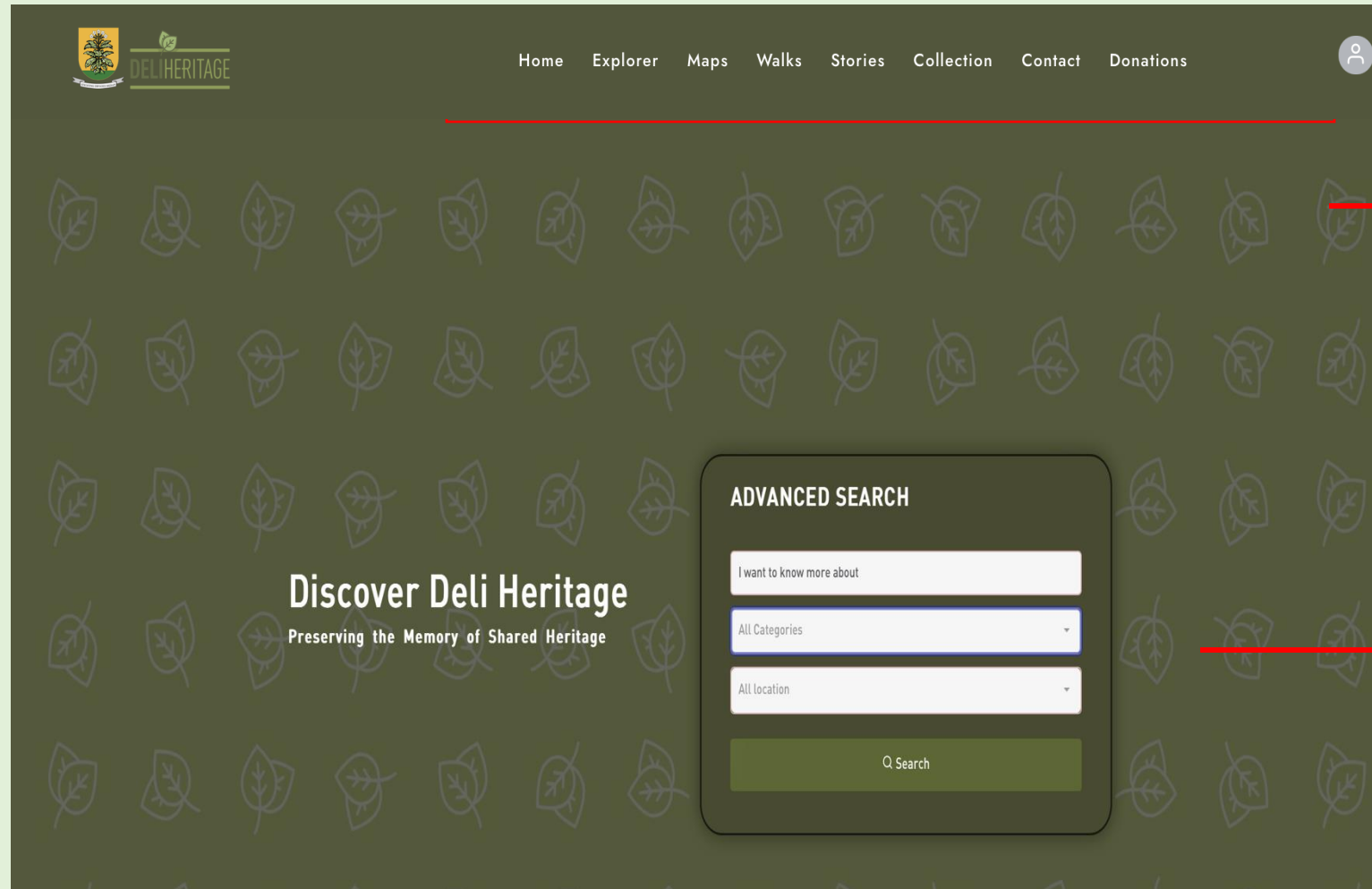

Bezoeker kan via de menubalk kiezen voor een bepaald thema, zoals Verkenner, Kaarten, Routes, Verhalen of Collecties.

Bezoeker kan via Advanced Search direct een zoekfilter ingeven voor een bepaalde **categorie** en/of een bepaalde **locatie**.

ADVANCED SEARCH

Toont lijst met categorieën

ADVANCED SEARCH

Toont lijst met regio's/locaties

Left Screenshot: The 'ADVANCED SEARCH' section features a text input field with the placeholder 'I want to know more about'. Below it is a dropdown menu currently showing 'Commercial Building'. A list of categories is displayed below the dropdown, with 'Commercial Building' selected and marked with a yellow checkmark. The other categories are: Corporate Office, Financial Institution, Government Office, Healthcare Facility, Hospitality, and Public Service.

Right Screenshot: The 'ADVANCED SEARCH' section features a text input field with the placeholder 'I want to know more about'. Below it is a dropdown menu currently showing 'Commercial Building'. A second dropdown menu is shown below, currently showing 'All location'. A list of locations is displayed below the second dropdown, each with a location pin icon: Belawan - Indonesia, Deliserdang - Indonesia, Karo - Indonesia, Medan - Indonesia, Serdang Bedagai - Indonesia, and Simalungun.

ADVANCED SEARCH - SELECTIE CATEGORIE EN LOCATIE

Na selectie worden historische objecten en locatiegegevens getoond, zoals het Warenhuis in Medan.

ADVANCED SEARCH - OBJECT INFORMATIE

Na selectie wordt meer informatie en beeldmateriaal van het Warenhuis getoond.

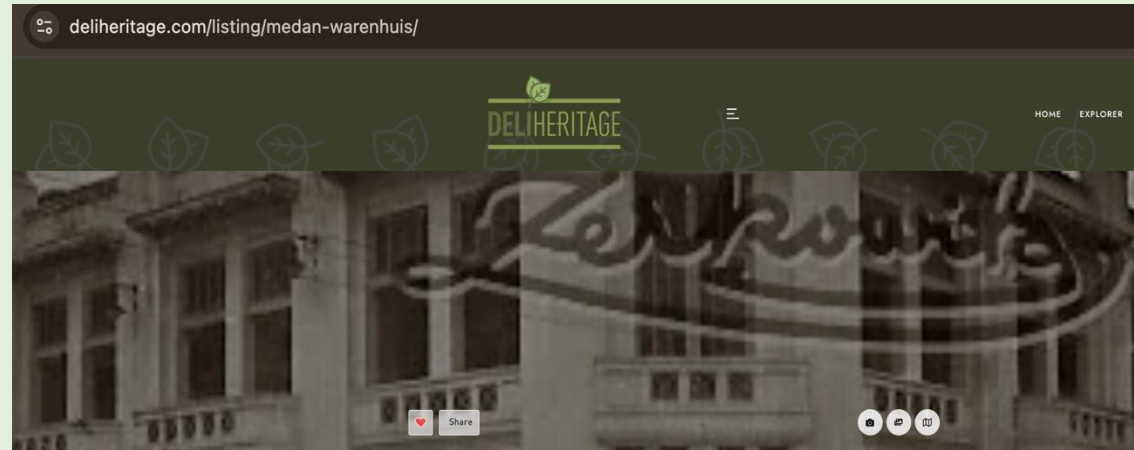

MEDAN WARENHUIS
Warenhuis Building: Traces Of The First Supermarket In Medan
Category Commercial Building
Location Medan - Indonesia

TOP DESCRIPTION HISTORICAL DETAIL INFO FEATURED LISTING DISCLAIMER

DESCRIPTION

The Warenhuis building is located in the Kesawan area of Medan, precisely at the corner of Jalan Hindu (Hindoestraat) and Jalan Ahmad Yani VII (Huttenbachstraat). The history of Warenhuis began with a store and goods supplier business in Medan called Huttenbach & Co. Its founders, Heinrich and Ludwig Huttenbach, were two brothers who opened a goods store in Labuhan Deli in 1875. By the 1880s, the store also became a retailer for prominent brands, including Motor Ford, Guinness Stout, and insurance services. Additionally, it offered machine tools, electronics, ammunition, firearms, watches, and general merchandise.

This store evolved into the building now known as Warenhuis. The building's design began in 1918 and was completed in 1920. The architect was Gerard Bos, and the project started in July 1918 with an estimated construction cost of £ 200,000. The building was constructed by the trading company NV. Medan's Warenhuis, led by I. Cornfield. The Warenhuis Medan building consists of two floors, covering a total area of 8,000 m², with the ground floor measuring 1,400 m² and the first floor 1,000 m².

Upon inauguration, Warenhuis Medan became a city icon for trade and goods for Medan's residents. This continued until the end of Dutch governance in Medan in 1942. During the Japanese occupation, Warenhuis served as a special detention camp for the Japanese military government. In the revolutionary period, specifically in 1949, Chartered Bank ended its cooperation with NV. Medan's Warenhuis. Since then, the building has been utilized by the government as offices for the Department of Culture, Department of Labor, the All-Indonesian Workers Union (SPSI), and youth organizations in Medan. Nonetheless, the people of Medan remember Warenhuis as the city's first supermarket building.

DETAIL INFO

Established 1916
Architect Gerard Bos
Contractor Kesawan
Address Jl. Hindu
City Medan

DISCLAIMER

All photos displayed on this website are sourced from various origins. We strive to ensure that each photo used is appropriately licensed or in the public domain. If you find your photo being used without permission or proper attribution, please contact us through the provided contact information so we can promptly take the necessary actions, such as giving proper credit or removing the photo.

MEDAN WARENHUIS
Warenhuis Building: Traces Of The First Supermarket In Medan
Category Commercial Building
Location Medan - Indonesia

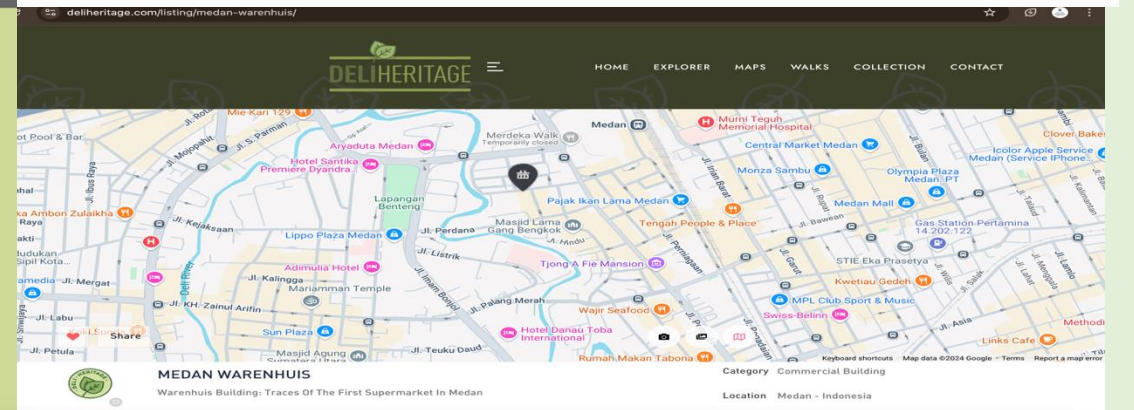

*Source: Images are from
archivo Adolfo
Zerkowitz(1884-1972)
<https://zerkowitz.es/> .
He was a photographer
from the early 1900s
who travelled the world
and took pictures.*

ADVANCED SEARCH - PICTOGRAM

Via diverse pictogrammen kun je selecteren op: achtergrondfoto, fotogalerij en kaarten.

** Voor sommige objecten zijn er aanvullende opties, zoals 3D Interactief en videoanimatie.

HOME PAGE - EXPLORER

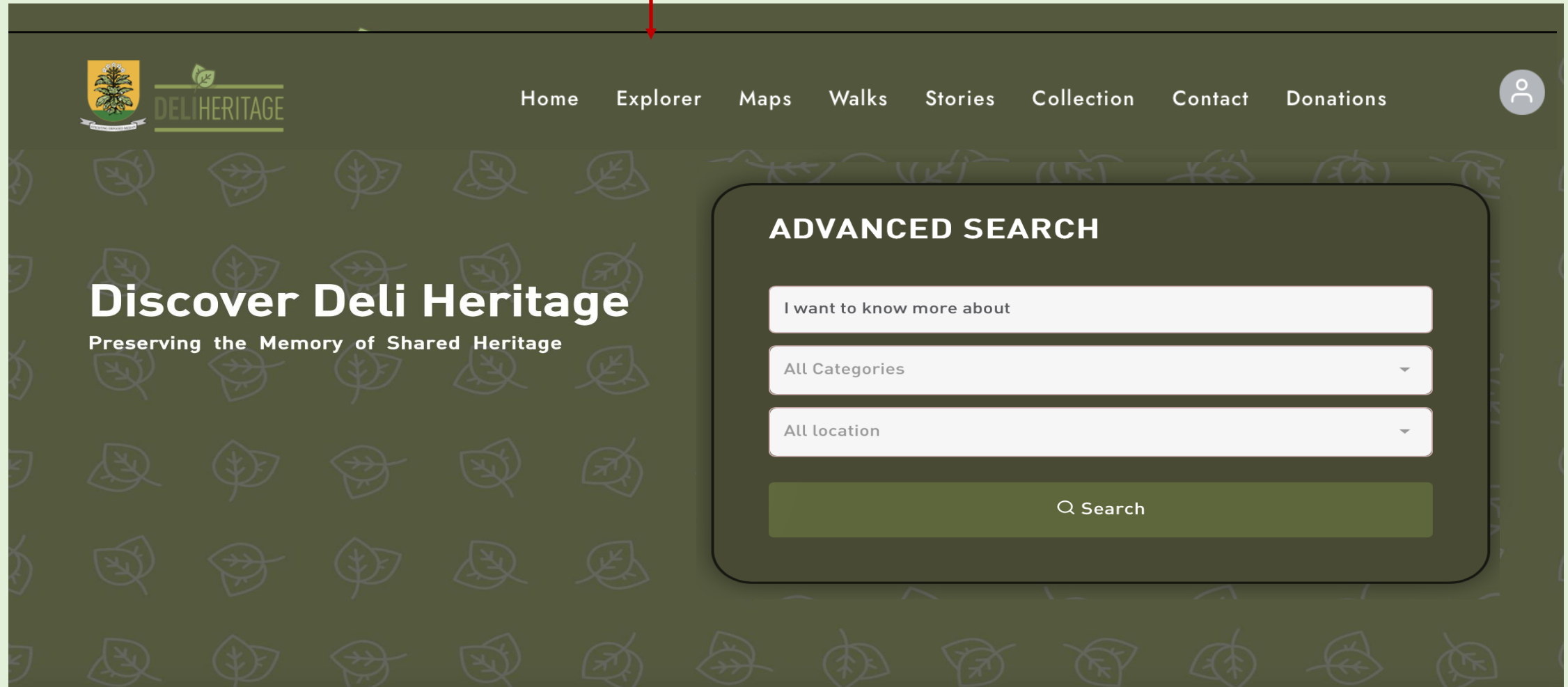

EXPLORER

Deze pagina toont een galerij met historische objecten, waaruit je kunt selecteren om te verkennen

- PUBLIC SERVICE:** Medan Post Office (Post En Telegraaf Kantoor Medan). Description: Post office in the colonial period was intended to provide more secure mail for residents, especially for ... Location: Jl. Balai Kota.
- HOSPITALITY:** Tip Top Restaurant. Description: Tip Top Restaurant is a legendary restaurant in Medan currently managed by the third generation of the ... Location: Jl. Ahmad Yani No. 92.
- GOVERNMENT OFFICE:** Gemeente Huis (Medan City Hall). Description: Designed in 1906 by architect Ch. M. Boon, who worked for Deli Maatschappij between 1898-1911, the building ... Location: Jl. Balai Kota No. 1.
- FINANCIAL INSTITUTION:** De Javasche Bank. Description: This building is a symbol of economic and monetary growth in Medan, East Sumatra. Currently, Javasche Bank ... Location: Jl. Balai Kota No. 4.

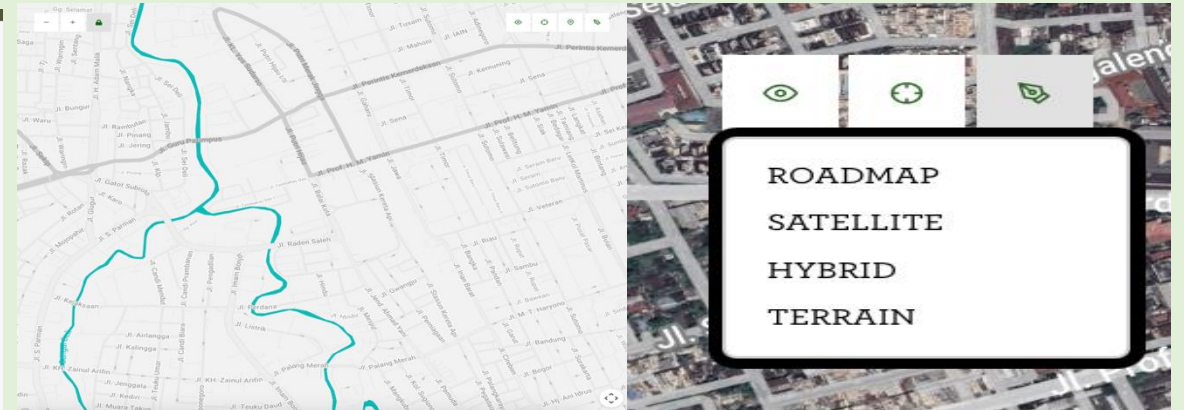

Locatiekaart met verschillende views

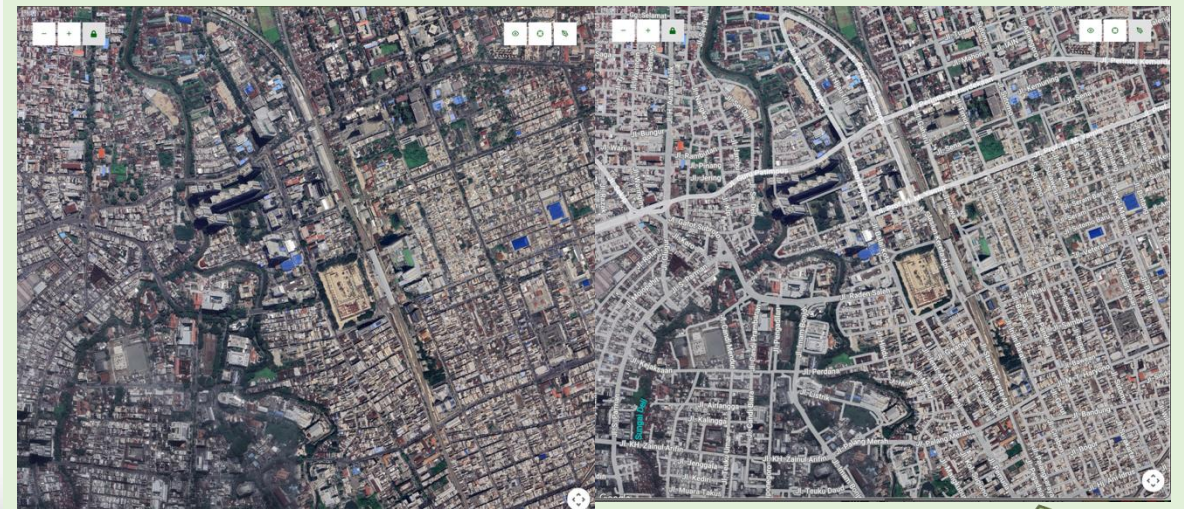

Postkantoor - Restaurant Tip Top - Gemeentehuis - De Javasche Bank

powered by Beranda Warisan Sumatra, Medan

EXPLORER – GEMEENTEHUIS IN MEDAN

Gemeentehuis (Medan City Hall), toont detailinformatie met opties voor een nadere verkenning.

deliheritage.com/listing/gemeente-huis-medan-city-hall/

GEMEENTE HUIS (MEDAN CITY HALL)
Medan City Hall: Government Office To Historical Icon Of Medan City

TOP DESCRIPTION HISTORICAL DETAIL INFO FEATURED LISTING DISCLAIMER

DESCRIPTION
Designed in 1906 by architect Ch. M. Boon, who worked for Deli Maatschappij between 1898-1911, the building opened on July 30, 1907 and was contracted to Willem Jaski. The building was originally planned for De Javasche Bank, but was rejected by the bank due to its small size, inadequate design in terms of ventilation and lack of a vault, an important space for storing money, important documents and securities. Later, the Afdelingstraat van Deli bought the building so that Medan city had a ready-made city hall. Since it was proposed to become a Gemeente in 1909, this building functioned as Medan City Hall. The first mayor, Daniel Baron McKay, started his office here in 1919, and the building continued to

DETAIL INFO
Established 1907
Architect Charles M. Boon
Contractor No data
Address Jl. Balai Kota No. 1
City Medan - Indonesia

DISCLAIMER

De foto bevat speciale icons voor het bekijken van de achtergrondfoto, fotogallerij, kaarten en voor een 3D-interactieve weergave.

Detailinformatie en gegevens worden getoond over oa bouwjaar, architect, huidige conditie, locatie een dergelijke.

EXPLORER - KAART MEDAN MET LOCATIEGEGEVENS - GEMEENTEHUIS IN MEDAN

Locatiegegevens Gemeentehuis Medan

GEMEENTEHUIS (MEDAN CITY HALL)

Category Government Office

Location Medan - Indonesia

Medan City Hall: Government Office To Historical Icon Of Medan City

EXPLORER – GEMEENTEHUIS IN MEDAN – 3D INTERACTIEF MODEL

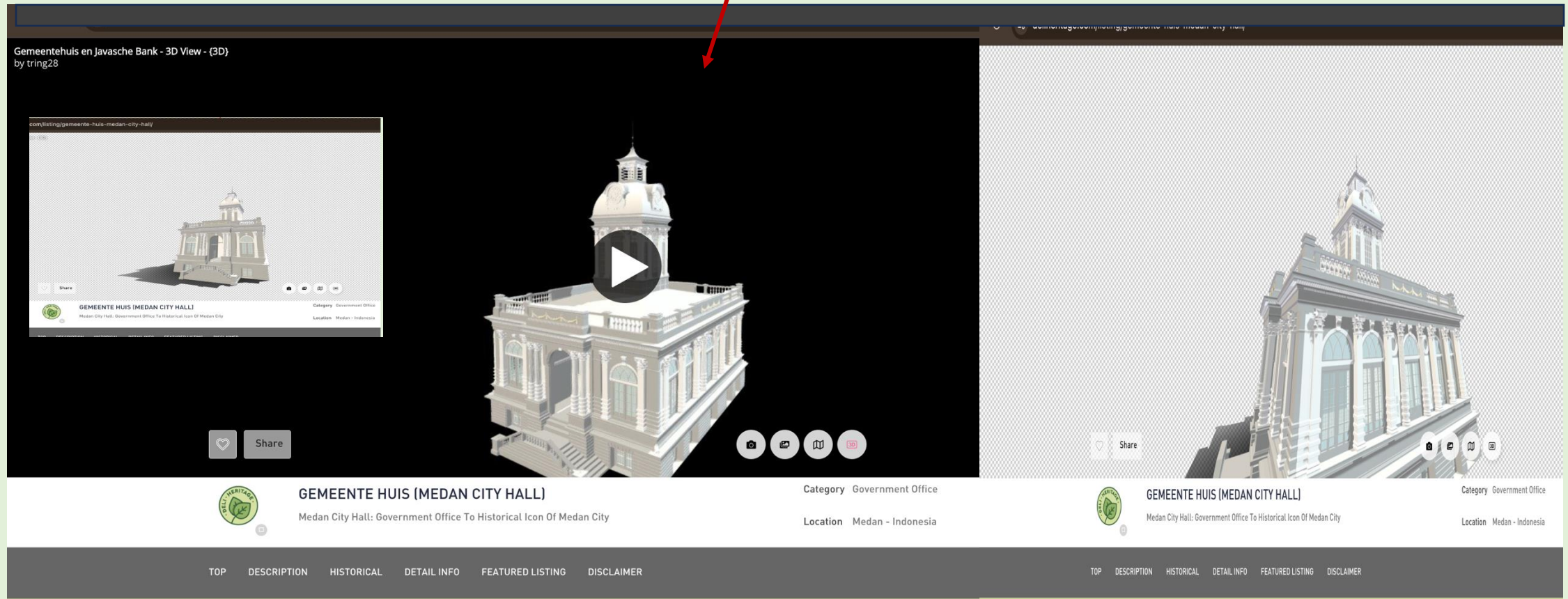

Gedetailleerde virtuele weergave

HOME PAGE - MAPS

Discover Deli Heritage

Preserving the Memory of Shared Heritage

ADVANCED SEARCH

Search

MAPS

Interactieve kaarten voor het bekijken van historische plekken

Legend

DELI HERITAGE POINT

- Algemeene Vereeniging van Rubberplanters ter Oostkust van Sumatra (AVROS) Building
- Centaar Werkplaat
- De Javasche Bank
- Deli Planters Vereeniging Kantoor
- Deli Proefstation
- Deli Tabak Maatschappij
- Esplanade
- Gedung Juliana
- Gemeente Huis
- Gouverneurs huis te Medan

Info icon met een lijst van historische objecten

Locatie van historische objecten

Zoekfunctie naar locatie van een historisch object

Find address or place

Powered by Esri

HOME PAGE - WALKS

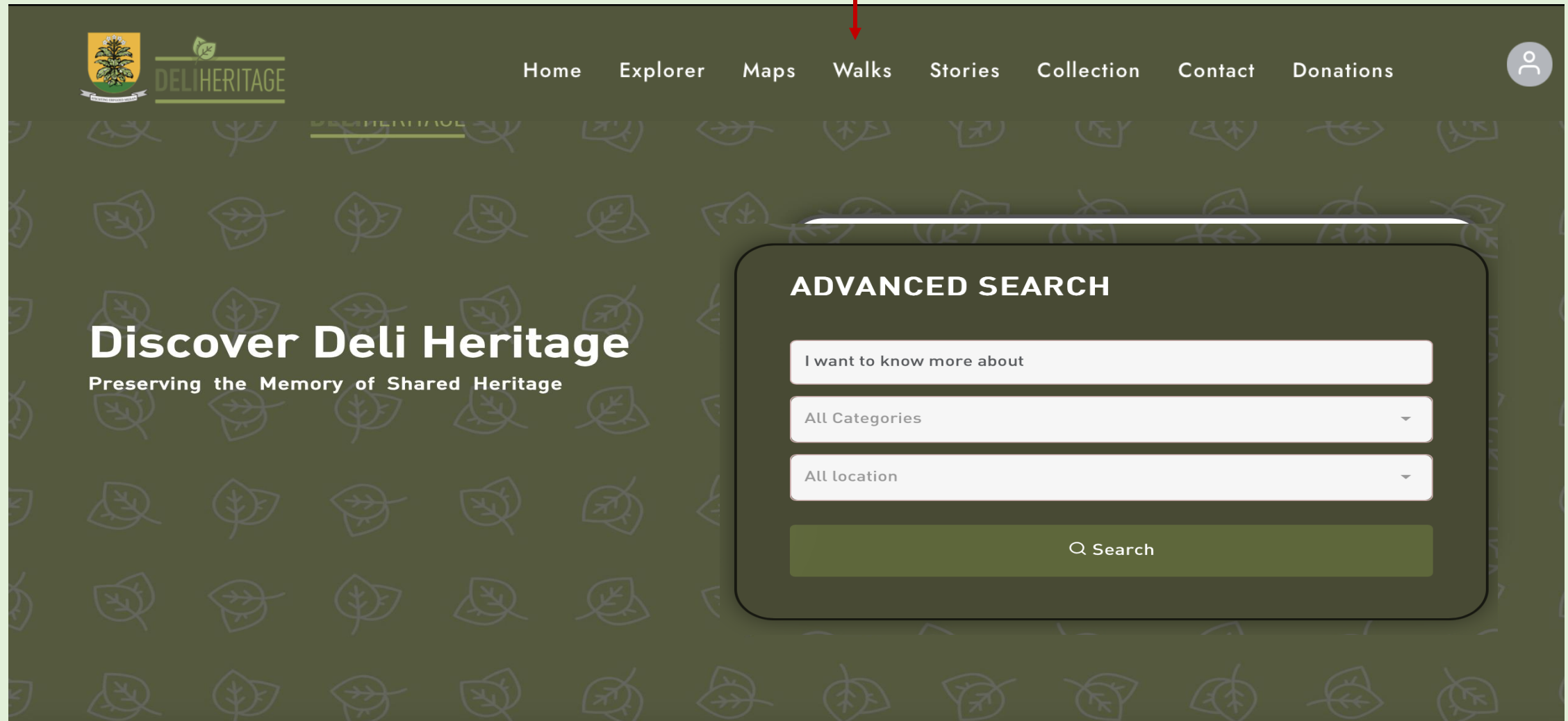

DELIVERYHERITAGE

Home Explorer Maps **Walks** Stories Collection Contact Donations

Discover Deli Heritage
Preserving the Memory of Shared Heritage

ADVANCED SEARCH

I want to know more about

All Categories

All location

Search

WALKS

Verschillende erfgoedwandelroutes door de stad Medan met beschrijving

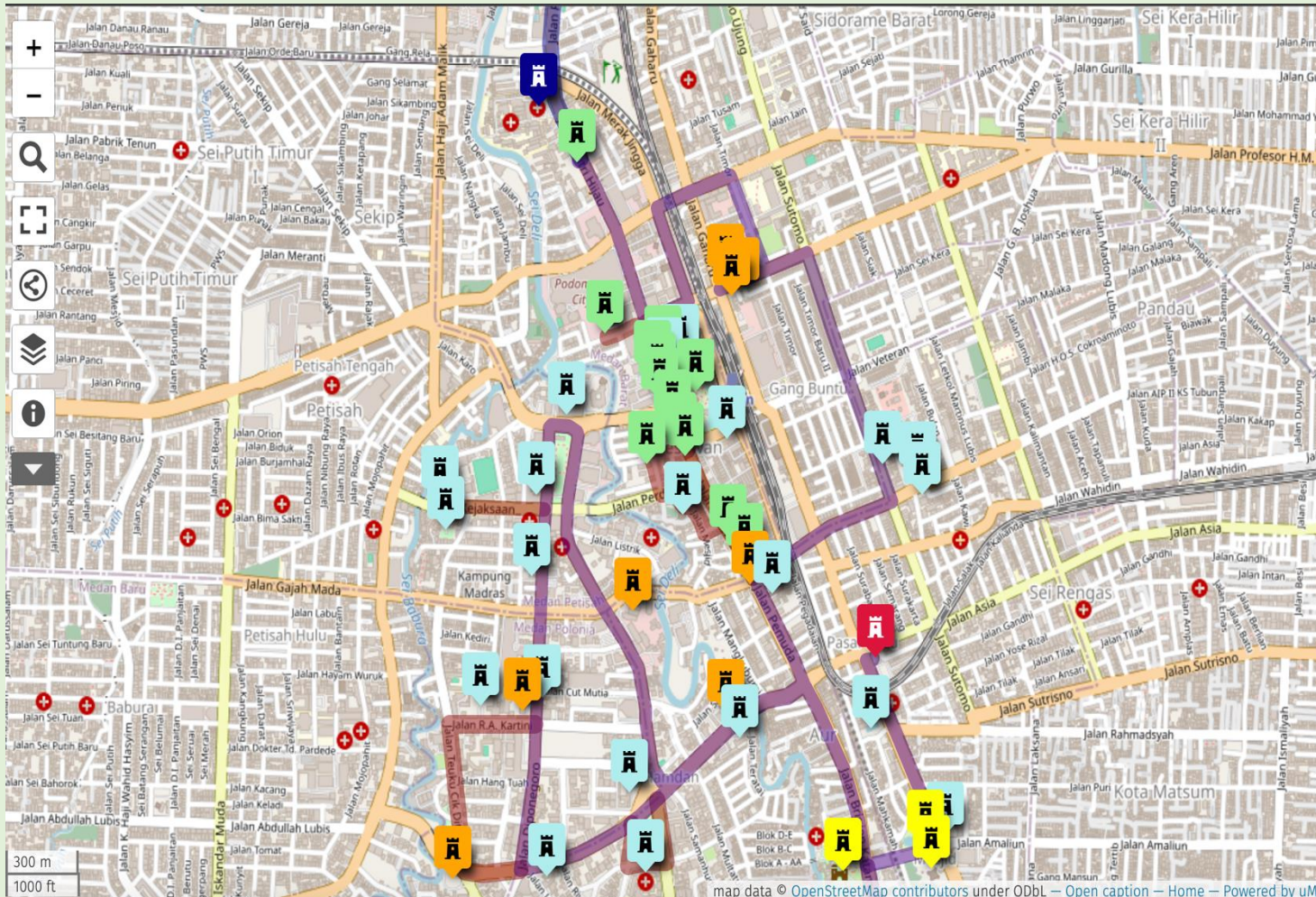

Het startpunt is de Watertoren (rood gemarkeerd), waarna de route verder gaat naar het Istana Maimun-gebied. In dit gebied geven geel gemarkeerde gebouwen locaties aan die historische banden hebben met het Maleisische koninkrijk. Vervolgens gaat de route verder naar het gebied Jalan Diponegoro - Imam Bonjol - Jalan Pemuda, dat voornamelijk monumentale kantoor-gebouwen omvat (oranje gemarkeerd). Vanaf Jalan Pemuda zijn er twee alternatieve routes: Ga verder naar Kesawan en concentreer je meer op het verkennen van de geschiedenis van het commerciële district (groen gemarkeerd). Bezoek oude kantoorgebouwen, zoals de KAI- en Telkom-kantoren. Vanaf deze twee routes gaat de reis verder naar RS Tembakau Deli en vervolgens verder naar de gebieden Pulo Brayan en Belawan. Daarnaast zijn verschillende andere locaties met historische betekenis gemarkeerd. Deze plaatsen zijn gemarkeerd in rode dots

WALKS

De bezoeker kan een brochure/leaflet downloaden met de verschillende heritage routes

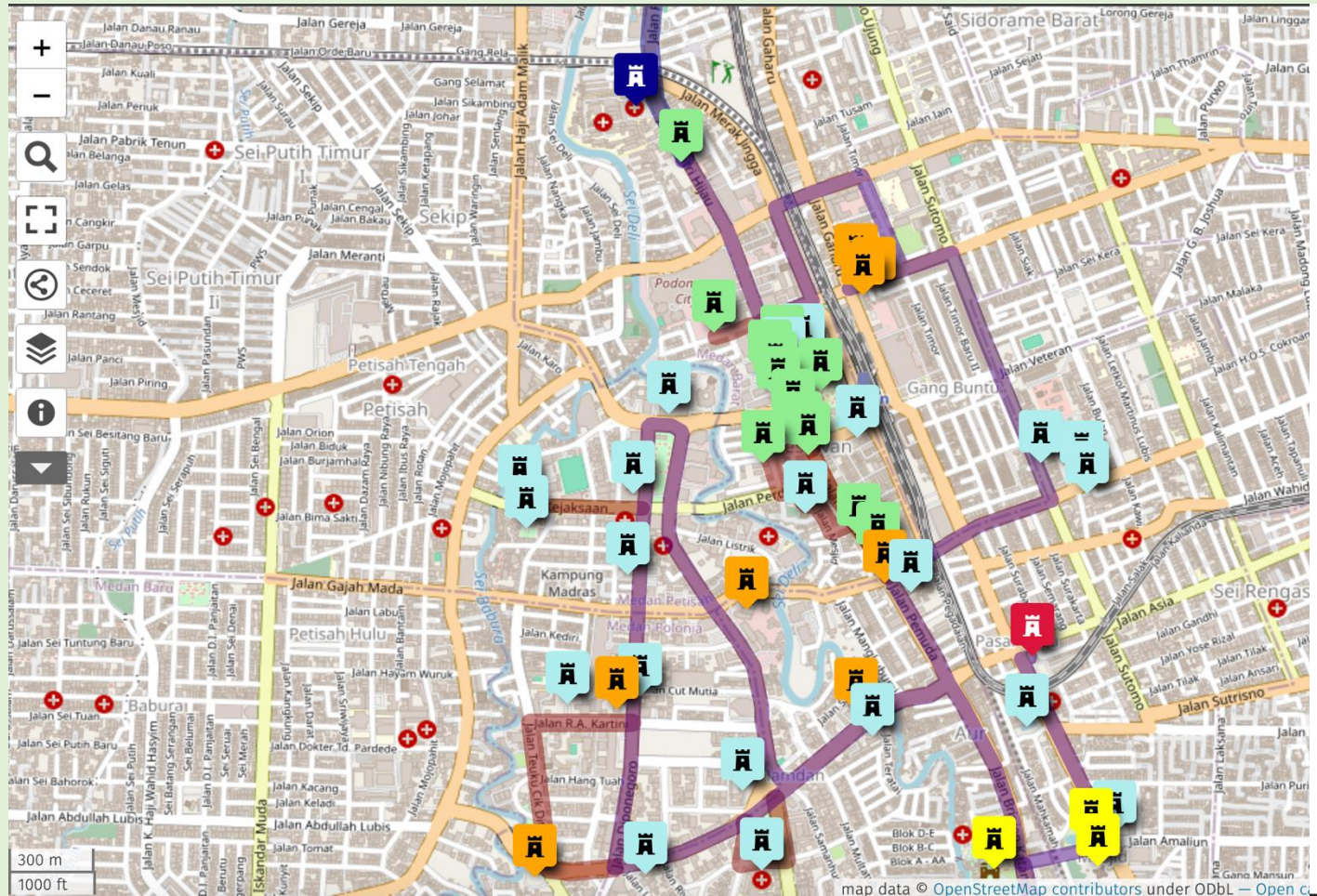

DELI HERITAGE WALK

Jejak Sejarah Kota Medan : Perpaduan Budaya, Pemerintahan, dan Perdagangan

Rute Heritage Walk ini dirancang untuk menampilkan berbagai aspek sejarah Kota Medan, mulai dari peninggalan era Kesultanan Melayu hingga perkembangan kota sebagai pusat pemerintahan dan perdagangan. Rute-rute tersebut dapat dipilih sesuai dengan minat para pejalan.

Untuk memudahkan visualisasi, rute dan titik lokasi heritage walk dapat berbentuk maps dapat diakses melalui link berikut:

bit.ly/DeliHeritageTrail

Starting Point : Menara Air

*bertanda warna merah dalam peta

Perjalanan dimulai di **Menara Air**, salah satu ikon Kota Medan yang dibangun pada masa kolonial. Menara ini tidak hanya menjadi simbol penting, tetapi juga mencerminkan sejarah awal infrastruktur air bersih di Medan.

Rute 1 : Area Peninggalan Kerajaan Melayu

*bertanda warna kuning dalam peta

Menara Air - Jalan Sisingamangaraja - Jalan Mesjid Raya - Jalan Brigjen Katamso

Dengan menyusuri rute tersebut, para pejalan akan dapat melihat :

Menara Air (Jalan Sisingamangaraja) - **Kolam Renang Paradiso - Jalan Sisingamangaraja** - **Mesjid Raya Al Mashun Medan & Taman Sri Deli** (Jalan Mesjid Raya) - **Musuem Perkebunan II & PPKS** (Jalan Brigjen Katamso) - **Istana Maimun** (Jalan Brigjen Katamso)

*Musuem Perkebunan II berjarak cukup jauh dari tempat - tempat lainnya pada rute ini.

Selain beberapa tempat utama tersebut, pada rute ini, para pejalan juga dapat melihat peninggalan bersejarah lainnya, seperti kolam renang paradiso dan titik istana sultan melayu zaman dahulu (sudah tidak ada bangunannya, akan tetapi perkiraan titik lokasi berada di Hotel Madani sekarang). Titik lokasi dari tempat ini dapat dilihat di peta dengan tanda warna toska

HOME PAGE - STORIES

De opzet en uitwerking van Collection is nog onder constructie

De hiernavolgende sheets zijn impressies van materialen die door personen binnen de Nederlands-Indische gemeenschap in Nederland vanuit persoonlijke archieven beschikbaar zijn gesteld voor Delih heritage.com.

From The Private Archive – Guuz Rozendaal

Guuz Rozendaal is son of Paul Rozendaal and Carla Koentze. Their Indonesian story begins in 1946 with their ...

Source: Guuz Rozendaal

From The Private Archive – Nienke Van Der Molen

Nienke van der Molen is the daughter of Ir. Klaas van der Molen and Trijntje Dijkstra. Her father worked at ...

Source: Nienke van der Molen (1942)

From The Private Archive – Jules Scholten

Julius August Lörzing (1872-1945) was a botanist in the former Dutch East Indies. He contributed ...

Source: Jules Scholten

STORIES

**** uit privé archief – Jules Scholten**

Geschreven nalatenschap van Julius August Lörzing

**Botanicus in voormalig Nederlands Indië
geboren 28 december 1872 te Häselrieth in Thüringen, Duitsland,
overleden 7 juni 1945 in het Japanse interneringskamp Bangkok bij Semarang,
voormalig Nederlands Indië**

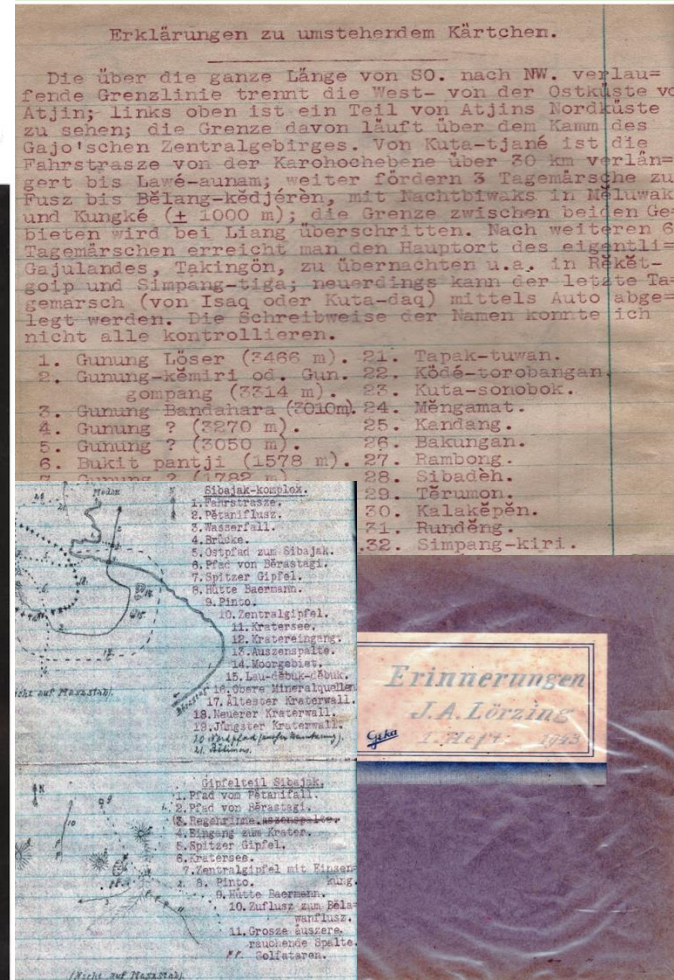
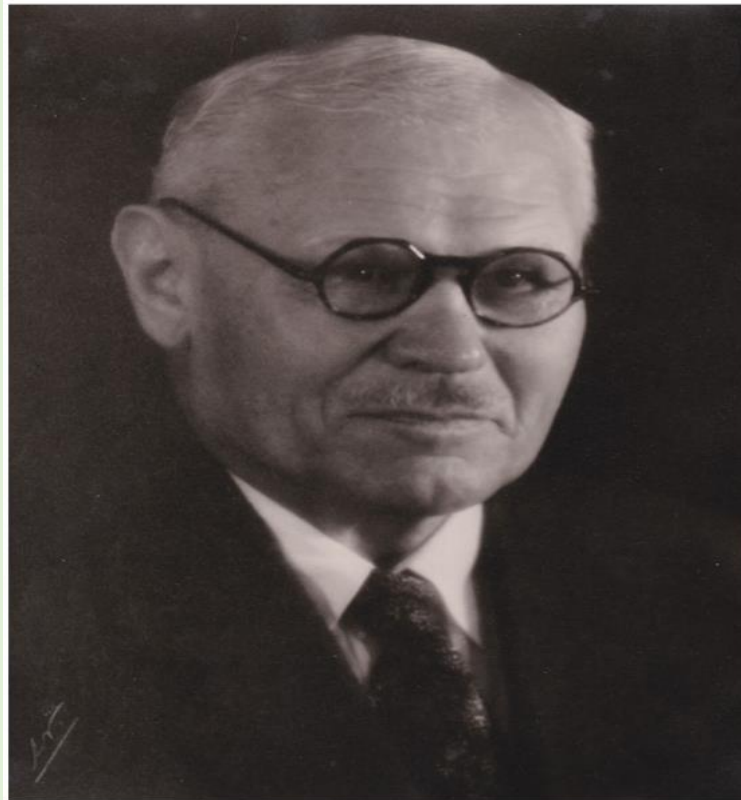

Source Jules Scholten

Connectie met Deli

Kleinzoon van Julius Aughust Lörzing (1872-1945)
Vader was boekhouder bij de Internationale
Handelmaatschappij ('Internatio') te Medan.
Grootvader Julius August Lörzing was
onderofficier van het KNIL op Java van 1894 tot
1901, daarna houtvester op Java tot 1914 en
botanicus en hortulanus van 's Lands
Plantentuin in Sibolangit, tot 1930 in dienst van
het 'Boschwezen' en vervolgens beheerder van
de plantsoenen van Medan tot januari 1942.

Periode

1895-1945

Opmerkingen

Julius August Lörzing schreef zijn 'Erinnerungen'
(memoires) in het Duits, in de
interneringskampen Kramat, Tjideng, Grogol,
Baros en Bangkok op Java in 1942-1945. En is
door kleinzoon Jules Scholten vertaald naar het
Nederlands.

STORIES

** uit het privé archief van Nienke van der Molen

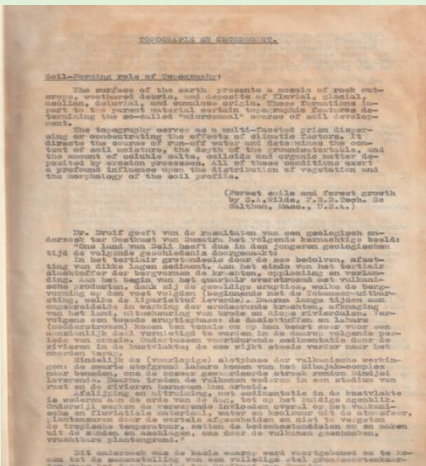

originele scriptie
overgedragen
aan Stichting BWS
in Medan, jan 2025

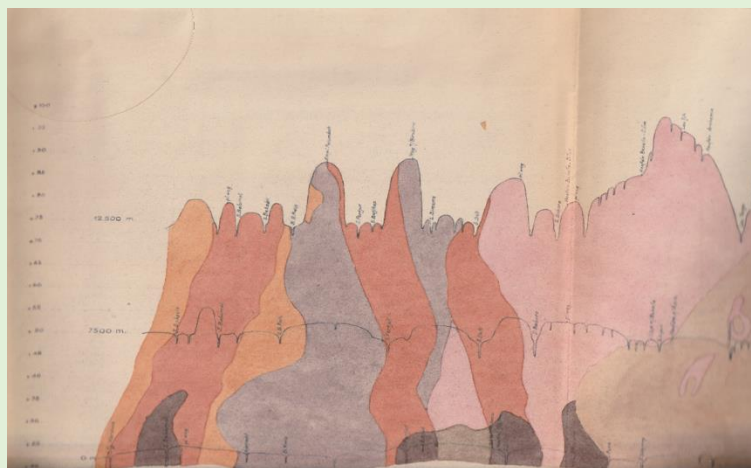
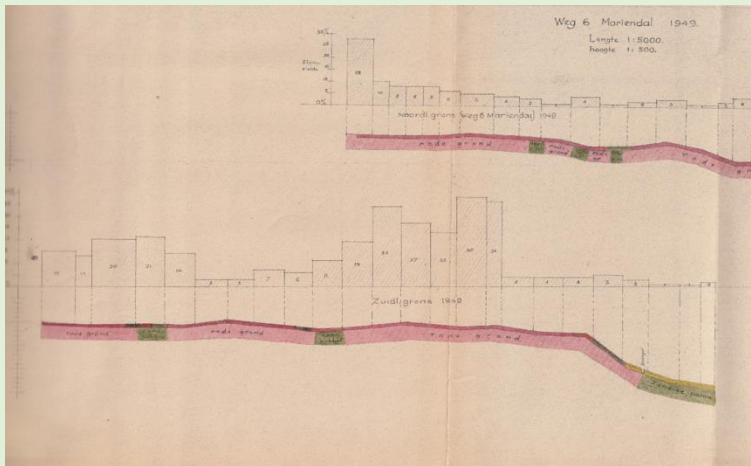

Source

Nienke van der Molen (1942)

Connectie met Deli

Dochter van Ir. Klaas van der Molen en Trijntje Dijkstra. Haar vader was in Medan werkzaam op het hoofdkantoor van de Deli maatschappij (1948-1956). Proefschrift van haar vader ter verkrijging van de titel Delfts Ingenieur.

Periode

1948-1956

Opmerkingen

Zelf bezocht Nienke in die periode 5 jaar de Oranjeschool, en 1 jaar HBS. Verder herinneringen uit haar kindertijd, poëzie albums, foto's en diversen.

STORIES

** uit privé archief – Guus Rozendaal

Paul Rozendaal aan het werk hoofdkantoor AVROS

Huis waar gezin Rozendaal woonde in Medan

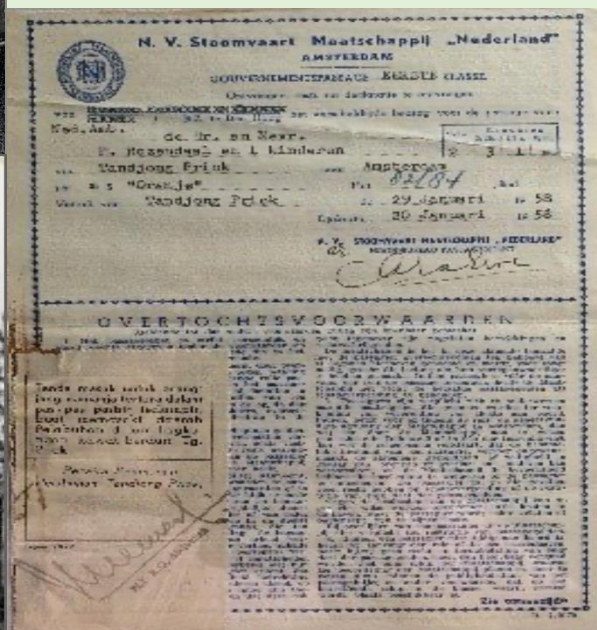

Source Guus Rozendaal

Connectie met Deli

Zoon van Paul Rozendaal en Carla Koentze. Hun Indische verhaal begint in 1946 met uitzending naar Ned-Indie en eindigt met de gedwongen repatriëring in 1958 naar Nederland

Periode

1946-1958

Opmerkingen

Paul Rozendaal werkte als substituut officier van Justitie bij de Temporaire Krijgsraad in Medan. Na een korte onderbreking in Nederland keert Paul Rozendaal terug en wordt benoemd als 3^e later 2^e secretaris op het hoofdkantoor van de AVROS.

HOME PAGE - COLLECTIONS

De opzet en uitwerking van Collection is nog onder constructie

De hiernavolgende sheets zijn impressies van materialen die door personen binnen de Nederlands-Indische gemeenschap in Nederland vanuit persoonlijke archieven beschikbaar zijn gesteld voor Deliheritage.com.

COLLECTIES

*** uit het privé archief van Anton Varekamp*

Source

Anton Varekamp

Connectie

Familie van Paul Varekamp (1913-1994) en Anton Pieter Varekamp (1915-2001), beiden geboren in Medan.

Periode:

Jaren 1920-1960

Toelichting

Paul en Anton hadden een boekenzaak /drukkerij in Medan.

COLLECTIES

** uit het privé archief van *Patricia Ninaber*

Source

Patricia Ninaber

Connectie

Dochter van Henrick, Alex Ninaber, geboren in Medan (18-11-1935). Heeft als assistent-werktuigkundige gewerkt bij Deli Maatschappij.

Periode:

Jaren 1932-1940

Toelichting

In privé archief van de familie is nog veel overig materiaal beschikbaar.

COLLECTIES

**** uit het privé archief van Johan Boom**

Source

Johan Boom

Connectie

Geboren en gewoond in Medan met ouders. Vader werkte bij de Deli Telefoon Dienst

Periode:

Jaren '50

Toelichting

In privé archief nog veel overig materiaal beschikbaar.

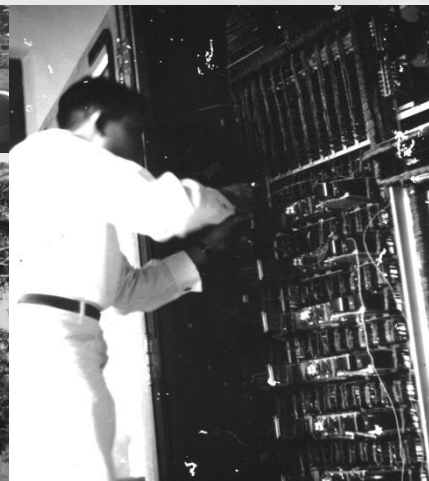

COLLECTIES

** uit het privé archief van Alex Holsbergen

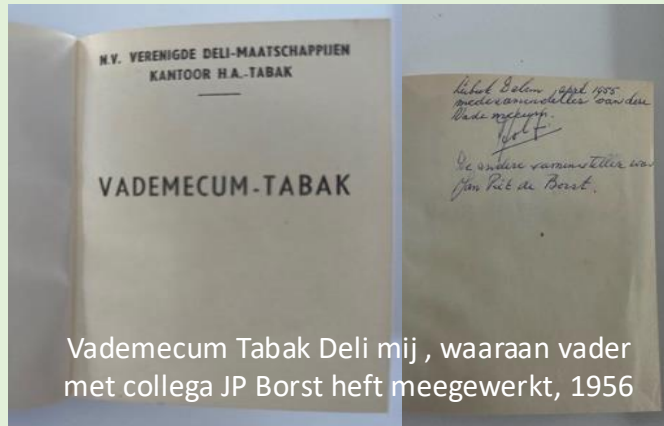

Vademecum Tabak Deli mij, waaraan vader met collega JP Borst heeft meegewerkt, 1956

Huis ouders op onderneming Loeboe Dalam, (foto 2011)

Ouders op onderneming Helvetia 1957

Vader aan het werk op Loeboe Dalam met dubbele sproeiinstallatie 1956

Huwelijk ouders 1953 Jl Sulawesi 3 Medan

Source

Alex Holsbergen

Connectie

Vader, Pieter Harm Johannes Holsbergen (1926-2016) Indië-veteraan en Deli tabaksplanter op Loeboe Dalam en Helvetia 1950-1958.

Periode

Jaren '50

Toelichting

Moeder uit Medan, in 1953 getrouwd met mijn vader en in haar jeugd jaren gewoond op Jl Sulawesi 3 Medan.

HOME PAGE - CONTACT

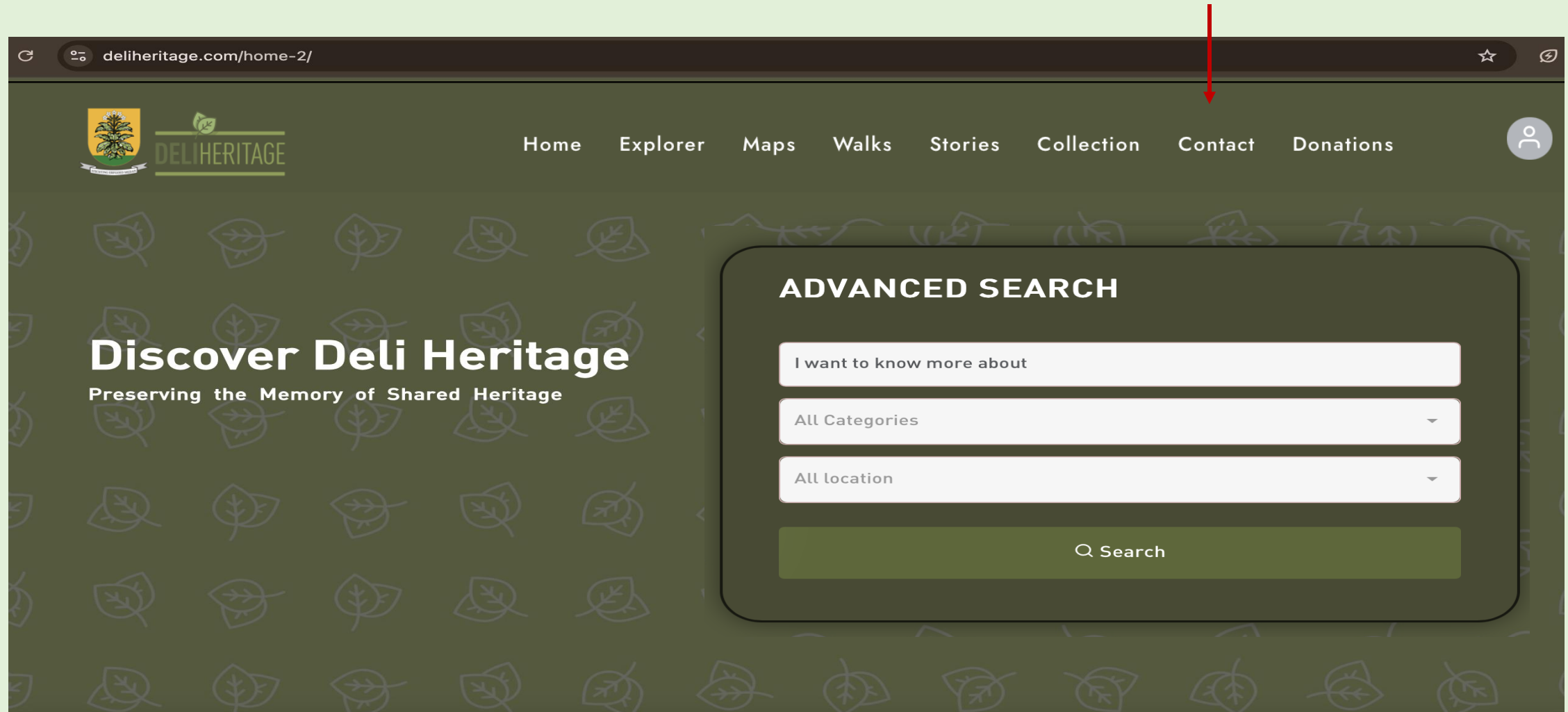

Stichting Erfgoed Medan | Medan Heritage Foundation | Yayasan Warisan Medan

Voor vragen en nadere informatie kunt u contact opnemen met:

Alex Holsbergen

Adviseur stichting Erfgoed Medan
(project coordinator Delih heritage.com)

Mail: ahopac@gmail.com

Stichting Erfgoed Medan

Kersengarde 266
2272 NN Voorburg
Nederland

Info@erfgoedmedan.org
www.erfgoed-medan.org

NL84 RABO0367 6518 23
KvK Nummer: 81699050

Hartelijk dank
TERIMA KASIH

